

## REFERENT\*INNEN

### Prof. Dr. med. Mathias Rummel

Universitätsklinikum Gießen und Marburg GmbH, Standort Gießen  
Medizinische Klinik IV und Poliklinik für Hämatologie  
Klinikstraße 33, 35392 Gießen

### Dr. med. Andrea Schmidt

Praxis für Hämatologie und Onkologie  
Basler Straße 3, 61352 Bad Homburg

### Dr. med. Sabine Tschischka

Gemeinschaftspraxis für Hämatologie und Onkologie  
Gießen  
Wingertshecke 6, 35392 Gießen

### Dr. Drs. Sicco H. van der Mei

Praxis für Psychotherapie,  
Psychoonkologie und Traumatherapie  
Wingertshecke 6, 35392 Gießen

### Dr. med. Niels Hahn

Klinikum Wetzlar  
Klinik für Hämatologie/Onkologie und Palliativmedizin  
Forsthausstraße 1, 35578 Wetzlar

### Dr. med. Felicitas Scholten

Klinikum Frankfurt Höchst GmbH  
Klinik für Innere Medizin 3 (Hämatologie, Onkologie,  
Palliativmedizin, Pneumologie)  
Gotenstraße 6-8, 65929 Frankfurt am Main

### Dr. Nora Zoth

Centrum für integrierte Onkologie Aachen Bonn Köln  
Düsseldorf  
Universitätsklinikum Köln (AöR)  
Innere Medizin 1  
Kerpener Straße 62, 50937 Köln

**Veranstaltungsort:**  
Best Western Plus  
Hotel Steinsgarten  
Hein-Heckroth-Str. 20  
35390 Gießen

**Organisation & Fragen:**  
Carina Lenzen  
Tel.: +49 2472 9910-73  
E-Mail: VEP@WWM.de

### Anreise mit dem Auto

Von der A 45 fahren Sie am Gießener Nord- bzw. Süd-Kreuz auf die A 485 (Gießener Ring). Von dort nehmen Sie die Abfahrt Schiffenberger Tal. An der Ampel Richtung Gießen abbiegen. Nach ca. 2km geradeaus durch den Schiffenberger Weg biegen Sie hinter einem kleinen Bahnübergang rechts ab. Circa 300m weiter finden Sie das Hotel auf der linken Seite.

### Anreise mit öffentlichen Verkehrsmitteln

Vom Gießener Bahnhof aus erreichen Sie das Hotel am besten mit einem der bereitstehenden Taxis. Auch die Buslinie 2 bringt Sie dort hin, bitte am Berliner Platz aussteigen und nach 5 Minuten Fußweg sind Sie da.



# EINLADUNG ZUM MPN-PATIENT\*INNENTAG

## MyeloProliferative Neoplasien

Im Fokus:

**Myelofibrose**

**Polycythaemia vera**

**Chronische Myeloische Leukämie**

**16.09.2023**

**von 09:30 bis 16:00 Uhr**

Veranstaltungsort:  
Best Western Plus  
Hotel Steinsgarten  
Hein-Heckroth-Straße 20  
35390 Gießen

Organisiert und finanziert von  
Novartis Pharma GmbH, Roonstr. 25, 90429 Nürnberg

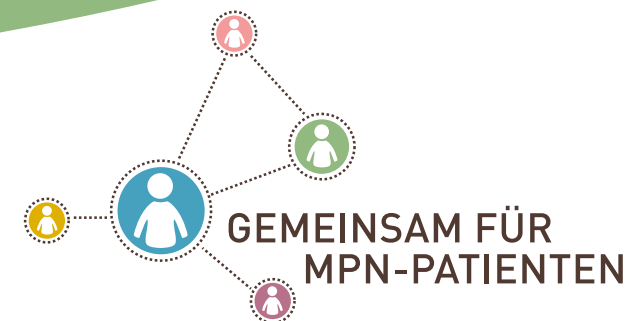

# GRUSSWORT

Sehr geehrte Patientinnen und Patienten,

Austausch mit anderen Betroffenen oder Angehörigen zu Myeloproliferativen Neoplasien (MPN) kann Ihnen als Patient\*in mit diesen seltenen Bluterkrankungen helfen, Ihren Alltag besser zu bewältigen.

Fachliche Unterstützung durch medizinische Expert\*innen und Selbsthilfegruppen tragen ebenfalls dazu bei.

Mit dem Informationstag „Gemeinsam für MPN-Patient\*innen“ am 16.09.2023 in Gießen wird Ihnen genau diese Plattform zur Verfügung gestellt. Sie haben die Gelegenheit, sich zu den seltenen Formen der Polycythaemia vera (PV), der Myelofibrose (MF), aber auch der chronischen myeloischen Leukämie (CML) durch Expert\*innen beraten zu lassen und mit ihnen offen zu diskutieren, Ihre Fragen beantworten zu lassen und neue Kontakte zu knüpfen. Wir hoffen, dass Sie praktische Hilfen und Tipps erhalten, besser mit Ihrer Erkrankung zu leben.

Kommen Sie vorbei, informieren Sie sich, diskutieren Sie mit. Weitere Betroffene, Selbsthilfegruppen und Interessierte sowie die Expert:innenrunde freuen sich auf Sie.

Wir wünschen Ihnen einen ereignisreichen Tag.

Mit freundlichen Grüßen  
Prof. Dr. med. Mathias Rummel  
Universitätsklinikum Gießen

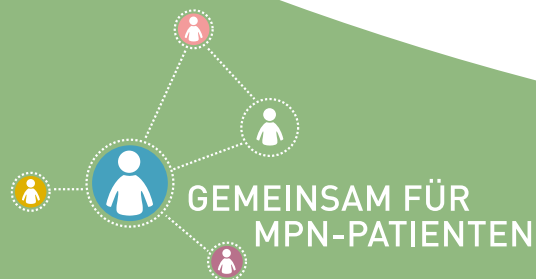

# AGENDA VORMITTAG

- Ab 09:30 Uhr **Wissensmarktplatz mit Informationsständen**
- 10:00–10:10 Uhr **Begrüßung und Eröffnung der Veranstaltung**  
Prof. Dr. med. Mathias Rummel
- 10:10–10:40 Uhr **Myeloproliferative Neoplasien (MPN)**  
Prof. Dr. med. Mathias Rummel
- Erkrankungen im Fokus:**  
Polycythaemia vera (PV),  
Myelofibrose (MF),  
Chronische Myeloische Leukämie (CML)
- 10:40–10:55 Uhr **Vorstellung der unabhängigen Patienten-Selbsthilfe mpn-netzwerk e.V.**
- 10:55–11:10 Uhr **Vorstellung LeukaNET e.V. und Leukaemie-online.de**
- 11:10–11:25 Uhr **Pause und Raumwechsel**
- 11:25–12:25 Uhr **Wählen Sie bitte einen der folgenden Workshops:**
- Workshop 1:**  
**Myelofibrose (MF)**  
Dr. med. Sabine Tschischka
- Workshop 2:**  
**Polycythaemia vera (PV)**  
Dr. med. Niels Hahn
- Workshop 3:**  
**Chronische Myeloische Leukämie (CML)**  
Dr. med. Felicitas Scholten

# AGENDA NACHMITTAG

- 12:25–13:25 Uhr **Mittagspause\* & Wissensmarktplatz im Foyer**
- 13:25–14:25 Uhr **Wählen Sie bitte einen der folgenden Workshops:**
- Workshop 4:**  
**MF+PV: Symptome – Wie gehe ich im Alltag mit meinen Beschwerden um?**  
Dr. med. Andrea Schmidt
- Workshop 5:**  
**CML unter dem Mikroskop – Blick hinter die Kulissen**  
Dr. med. Felicitas Scholten
- Workshop 6:**  
**Eine helfende Hand – die Bedürfnisse der Angehörigen**  
Herr Drs. Sicco H. van der Mei,  
Psychologischer Psychotherapeut
- 14:25–14:40 Uhr **Pause und Raumwechsel**
- 14:40–15:10 Uhr **Vortrag: Aktiv im Alltag**  
Dr. Nora Zoth
- 15:10–15:20 Uhr **Zusammenfassung und Verabschiedung**  
Prof. Dr. med. Mathias Rummel



## Unsere Bitte an Sie:

**Melden Sie sich unter [www.mpn-patiententage.de](http://www.mpn-patiententage.de)** zur Veranstaltung an.

So erleichtern Sie uns die Planung und wir können Sie tagesaktuell über eventuelle organisatorische Änderungen informieren.

Dort finden Sie auch interessante Einblicke in vergangene Patient\*innentage. Nach Ihrer Anmeldung erhalten Sie außerdem eine verbindliche Teilnahmebestätigung per E-Mail.

Abschiedskaffee  
& Wissensmarktplatz **bis 16:00 Uhr**

\* Imbiss und Getränke werden zur Verfügung gestellt.