

WISSENSCHAFTLICHES KOMITEE UND REFERENTEN

Dr. med. Jörg Chromik

Dr. med. Fabian Lang

Dr. med. Jan A. Stratmann

Dr. med. Andrea Schmidt

Universitätsklinikum Frankfurt
Medizinische Klinik 2
Abt. Hämatologie/Medizinische Onkologie
Theodor-Stern-Kai 7
60596 Frankfurt

Dr. med. Yvonne Luft

Onkologische Schwerpunktpraxis
Dres. Lautenschläger, Fauth, Geis und Luft
Krämerstraße 22 A
63450 Hanau

Dr. med. Hans-Peter Böck

Facharzt für innere Medizin
Gemeinschaftspraxis Harald E. Balló +
Dr. med. Hans Peter Böck
Marktplatz 11
63065 Offenbach

Prof. Dr. med. Markus Braun-Falco

Dermatologie Zentrum Braun-Falco
Nymphenburger Str. 22
80335 München

Drs. Sicco H. van der Mei

Praxis Dres. Käbisch/Schließer/Weber
Wingertshecke 6
35392 Gießen

Veranstaltungsort:

Leonardo Royal Hotel
Frankfurt
Mailänder Straße 1
60598 Frankfurt/Main

Organisation & Fragen:

Sina Schröder
Tel.: +49 2203 / 1006-0
E-Mail: s.schroeder@sdmed.de

Anreise mit dem Pkw

A3 aus Richtung Köln oder Würzburg/München: Bis Offenbacher Kreuz, dort Beschilderung B3 Richtung Sachsenhausen folgen.

A5 aus Richtung Gießen oder Darmstadt: Am Frankfurter Kreuz auf A3 Richtung Würzburg, bis Offenbacher Kreuz, dort Beschilderung B3 Richtung Sachsenhausen folgen.

Ab Offenbacher Kreuz: Beschilderung B3 bis zum Kreisverkehr folgen. An zweiter Ausfahrt rechts Richtung Sachsenhausen abbiegen. Der B3 (ca. 2–3 km) folgen. Am Ende rechts auf die Darmstädter Landstraße abbiegen. Das Hotel befindet sich auf der linken Seite.

Parkmöglichkeiten (kostenpflichtig): Entweder in der Hotelgarage oder auf einem öffentlichen Parkplatz in der Mailänder Straße hinter dem Hotel.

Anreise mit den öffentlichen Verkehrsmitteln

Ab Hauptbahnhof (ca. 4 km):

Taxi: Fahrzeit ca. 15 Minuten. Öffentliche Verkehrsmittel: Fahrzeit ca. 20 Minuten, S-Bahn-Linien S3 & S4 Richtung Darmstadt oder S5 & S6 Richtung Südbahnhof. An der Station „Lokalbahnhof“ in den Bus Nr. 30 oder Nr. 36 in Richtung Hainer Weg umsteigen. Haltestelle „Südfriedhof“ aussteigen, Sie befinden sich direkt vor dem Hotel.

Ab Flughafen (ca. 14 km):

Taxi: Fahrzeit ca. 20 Minuten. Öffentliche Verkehrsmittel: Fahrzeit ca. 40 Minuten, S-Bahn-Linien S8 & S9 Richtung Hanau Hauptbahnhof bis zur Station „Konstabler Wache“. Von dort mit dem Bus Nr. 30 oder Nr. 36 in Richtung Hainer Weg. Haltestelle „Südfriedhof“ aussteigen, Sie befinden sich direkt vor dem Hotel.



EINLADUNG ZUM MPN PATIENTENTAG

MyeloProliferative Neoplasien

Im Fokus:

Myelofibrose (MF)

Polycythaemia vera (PV)

Chronische Myeloische Leukämie (CML)

20.06.2020 von 10:00 bis 16:00 Uhr

Frankfurt am Main,
Leonardo Royal Hotel Frankfurt

Organisiert und finanziert von
Novartis Pharma GmbH, Roonstr. 25, 90429 Nürnberg

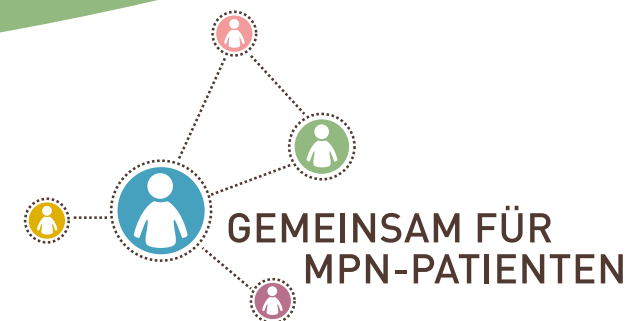

GRUSSWORT

Sehr geehrte Patientinnen und Patienten,

Austausch mit anderen Betroffenen oder Angehörigen zu Myeloproliferativen Neoplasien (MPN) kann Ihnen als Patient mit diesen seltenen Bluterkrankungen helfen, Ihren Alltag besser zu bewältigen. Fachliche Unterstützung durch medizinische Experten und Selbsthilfegruppen tragen ebenfalls dazu bei.

Mit dem Patienteninformationstag „Gemeinsam für MPN-Patienten“ wird genau diese Plattform zur Verfügung gestellt. Sie haben die Gelegenheit, von Experten mehr über die seltenen Formen der Polycythaemia vera (PV), der Myelofibrose (MF), aber auch der chronischen myeloischen Leukämie (CML) zu erfahren und mit ihnen offen zu diskutieren, Ihre Fragen beantworten zu lassen und neue Kontakte zu knüpfen. Austausch und Kontakt mit anderen runden den Tag ab.

Wir hoffen, dass Sie praktische Hilfen und Tipps erhalten, besser mit Ihrer Erkrankung zu leben. Kommen Sie vorbei, informieren Sie sich, diskutieren Sie mit. Weitere Betroffene, Selbsthilfegruppen und Interessierte sowie die Expertenrunde freuen sich auf Sie.

Wir wünschen Ihnen einen ereignisreichen Tag.

Mit freundlichen Grüßen
Dr. med. Jörg Chromik

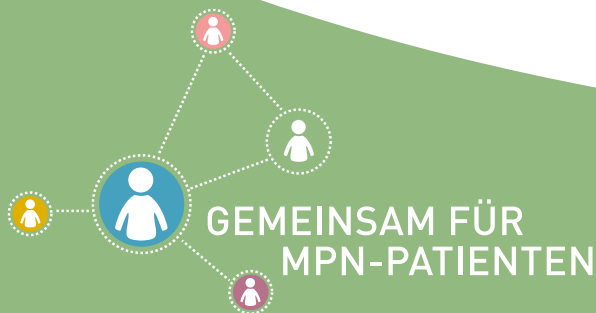

AGENDA VORMITTAG

- Ab 10:00 Uhr **Wissensmarktplatz mit Informationsständen**
- 10:15–10:25 Uhr **Begrüßung und Eröffnung der Veranstaltung**
Dr. med. Jörg Chromik
- 10:25–10:55 Uhr **Myeloproliferative Neoplasien (MPN)**
Dr. med. Jörg Chromik
Dr. med. Hans-Peter Böck
- Erkrankungen im Fokus:**
Polycythaemia vera (PV),
Myelofibrose (MF),
Chronische Myeloische Leukämie (CML)
- 10:55–11:05 Uhr **Vorstellung der unabhängigen Patienten-Selbsthilfe mpn-netzwerk e.V.**
- 11:05–11:20 Uhr **Pause und Raumwechsel**
- 11:20–12:20 Uhr **Wählen Sie bitte einen der folgenden Workshops:**
- Workshop 1:**
Myelofibrose (MF)
Dr. med. Jörg Chromik
- Workshop 2:**
Polycythaemia vera (PV)
Dr. med. Andrea Schmidt
- Workshop 3:**
Chronische Myeloische Leukämie (CML)
Dr. med. Fabian Lang

AGENDA NACHMITTAG

- 12:20–13:20 Uhr **Mittagspause* & Wissensmarktplatz im Foyer**
- 13:20–13:50 Uhr **Hautpflege und Hautkontrolle**
Prof. Dr. med. Markus Braun-Falco
- 13:50–14:00 Uhr **Vorstellung LeukaNET e.V. und Leukaemie-online.de**
- 14:00–14:15 Uhr **Pause und Raumwechsel**
- 14:15–15:00 Uhr **Wählen Sie bitte einen der folgenden Workshops:**
- Workshop 4:**
Therapieziele und Labordiagnostik bei CML
Dr. med. Jan A. Stratmann
- Workshop 5:**
Symptome bei PV & MF
Dr. med. Yvonne Luft
- Workshop 6:**
Workshop für Angehörige
Drs. Sicco H. van der Mei
- 15:00–15:15 Uhr **Pause und Raumwechsel**
- 15:15–15:30 Uhr **Zusammenfassung und Verabschiedung**
Dr. med. Jörg Chromik

Abschiedskaffee
& Wissensmarkt-
platz **bis 16:00 Uhr**

Für Ihre Teilnahme ist keine Anmeldung erforderlich.
*Imbiss und Getränke werden zur Verfügung gestellt.