

REFERENTEN

Prof. Dr. med. Wolf-Karsten Hofmann

Prof. Dr. med. Andreas Reiter

Prof. Dr. med. Susanne Sauße

Prof. Dr. rer. nat. Alice Fabarius

Dipl.-Psych. Daniela Gut

Dr. med. Juliana Schwaab

Universitätsmedizin Mannheim

III. Med. Klinik, Hämatologie und Onkologie

Theodor-Kutzer-Ufer 1-3

68167 Mannheim

Dr. med. Stefan Fuxius

Onkologische Schwerpunktpraxis

Kurfürsten-Anlage 34

69115 Heidelberg

PD Dr. med. Frank Siebenhaar

Charité – Universitätsmedizin Berlin

Campus Charité Mitte (CCM)

Klinik für Dermatologie, Allergologie und Venerologie

Charitéplatz 1

10117 Berlin

Veranstaltungsort:

Congress Center

Rosengarten

Rosengartenplatz 2

68161 Mannheim

Organisation & Fragen:

Lena-Marie Hirschfeld

Tel.: +49 2203/1006-310

E-Mail: l-m.hirschfeld@sd-med.de

Anreise per Bahn, Straßenbahn, Bus

Vom Bahnhof aus zu Fuß in 5 Minuten.

Straßenbahn: Linie 3, Richtung Sandhofen und Linie 4, Richtung Käfertal/Heddesheim, Haltestelle „Wasserturm“.

Linie 5, OEG Richtung Viernheim-Weinheim, Haltestelle „Rosengarten“.

Bus: Linie 60, Richtung Mannheim, Lanzvilla, Linie 63, Richtung Lindenhof, Pfalzplatz und Linie 64, Richtung Käfertal, Bahnhof OEG, Haltestelle „Wasserturm“.

Anreise mit dem Auto

Von der A6 bzw. A5 am Autobahnkreuz Mannheim bzw. Heidelberg in Richtung Mannheim-Mitte. Sie erreichen den Rosengarten und das Dorint Kongresshotel über die Augustaanlage.

Parkmöglichkeiten:

Ausreichend Parkplätze finden Sie im Parkhaus Rosengarten Deck A und B sowie im Parkdeck unter dem Dorint Kongresshotel Mannheim.



Stand 07/2019

EINLADUNG ZUM MPN PATIENTENTAG

MyeloProliferative Neoplasien

Im Fokus:

Myelofibrose

Polycythaemia vera

Chronische Myeloische Leukämie

20.07.2019

Mannheim, Congress Center Rosengarten

Organisiert und finanziert von
Novartis Pharma GmbH, Roonstr. 25, 90429 Nürnberg

 **NOVARTIS**

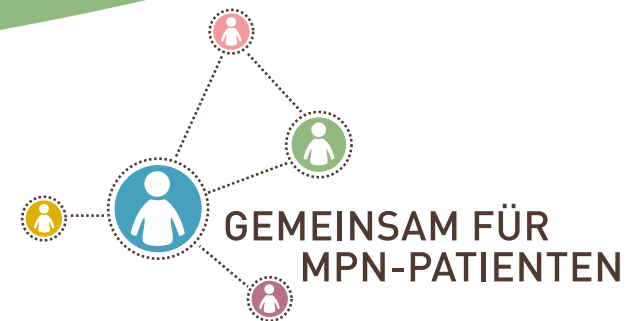

GRUSSWORT

Sehr geehrte Patientinnen und Patienten,

Austausch mit anderen Betroffenen oder Angehörigen zu Myeloproliferativen Neoplasien (MPN) kann Ihnen als Patient mit diesen seltenen Bluterkrankungen helfen, Ihren Alltag besser zu bewältigen. Fachliche Unterstützung durch medizinische Experten und Selbsthilfegruppen tragen ebenfalls dazu bei.

Mit dem Patienteninformationstag „Gemeinsam für MPN-Patienten“ wird genau diese Plattform zur Verfügung gestellt. Sie haben die Gelegenheit, sich zu den seltenen Formen der Polycythaemia vera (PV), der Myelofibrose (MF), aber auch der chronischen myeloischen Leukämie (CML) durch Experten beraten zu lassen und mit ihnen offen zu diskutieren, Ihre Fragen beantworten zu lassen und neue Kontakte zu knüpfen. Austausch und Kontakt mit anderen runden den Tag ab.

Wir hoffen, dass Sie praktische Hilfen und Tipps erhalten, besser mit Ihrer Erkrankung zu leben. Kommen Sie vorbei, informieren Sie sich, diskutieren Sie mit. Weitere Betroffene, Selbsthilfegruppen und Interessierte sowie die Expertenrunde freuen sich auf Sie.

Wir wünschen Ihnen einen ereignisreichen Tag.

Mit freundlichen Grüßen

Prof. Dr. med. Wolf-Karsten Hofmann

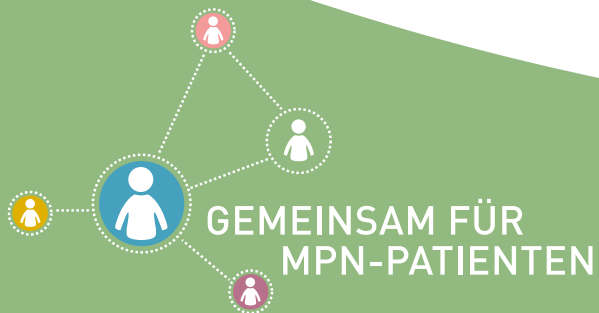

AGENDA VORMITTAG

- Ab 10:00 Uhr **Wissensmarktplatz mit Informationsständen**
- 10:15–10:25 Uhr **Begrüßung und Eröffnung der Veranstaltung**
Prof. Dr. med. Wolf-Karsten Hofmann
- 10:25–10:55 Uhr **Myeloproliferative Neoplasien (MPN)**
Prof. Dr. med. Andreas Reiter
- Erkrankungen im Fokus:**
Polycythaemia vera (PV),
Myelofibrose (MF),
Chronische Myeloische Leukämie (CML)
- 10:55–11:10 Uhr **Vorstellung der unabhängigen Patienten-Selbsthilfe mpn-netzwerk e.V.**
- 11:10–11:25 Uhr **Pause und Raumwechsel**
- 11:25–12:25 Uhr **Wählen Sie bitte einen der folgenden Workshops:**
- Workshop 1:**
Myelofibrose (MF)
Prof. Dr. med. Andreas Reiter
- Workshop 2:**
Polycythaemia vera (PV)
Dr. med. Stefan Fuxius
- Workshop 3:**
Chronische Myeloische Leukämie (CML)
Prof. Dr. med. Susanne Sauße

AGENDA NACHMITTAG

- 12:25–13:25 Uhr **Mittagspause* & Wissensmarktplatz im Foyer**
- 13:25–13:40 Uhr **Vorstellung LeukaNET e.V. und Leukaemie-online.de**
- 13:40–14:10 Uhr **Hautpflege und Hautkontrolle**
PD Dr. med. Frank Siebenhaar
- 14:10–14:25 Uhr **Pause und Raumwechsel**
- 14:25–15:15 Uhr **Wählen Sie bitte einen der folgenden Workshops:**
- Workshop 4:**
MF+PV: Symptome – Wie gehe ich im Alltag mit meinen Beschwerden um?
Dr. med. Juliana Schwaab
- Workshop 5:**
CML: Laborwerte – Was passiert mit meinem Blut?
Prof. Dr. rer. nat. Alice Fabarius
- Workshop 6:**
Sprechstunde für Angehörige
Dipl.-Psych. Daniela Gut
- 15:15–15:30 Uhr **Pause und Wissensmarktplatz**
- 15:30–15:45 Uhr **Zusammenfassung und Verabschiedung**
Prof. Dr. med. Wolf-Karsten Hofmann

Für Ihre Teilnahme ist keine Anmeldung erforderlich.
* Speisen und Getränke werden zur Verfügung gestellt.

Abschiedskaffee
& Wissensmarkt-
platz **bis 16:30 Uhr**